

## ПОСТАНОВЛЕНИЕ

«30» июня 2024 г.

№ 303

с. Атюрьево

об установлении публичного сервитута  
в целях эксплуатации линейного объекта системы  
газоснабжения местного значения  
«Газопровод высокого давления до с. Перевесье»  
в отношении земельных участков

В соответствии главой V.7 Земельного кодекса Российской Федерации от 25.10.2001 №136-ФЗ, Федеральными законами от 03.08.2018 №342-ФЗ «О внесении изменений в Градостроительный кодекс Российской Федерации и отдельные законодательные акты Российской Федерации», от 06.10.2003 №131-ФЗ «Об общих принципах организации местного самоуправления в Российской Федерации», от 25.10.2001 №137-ФЗ «О введении в действие Земельного кодекса Российской Федерации», от 31.03.1999 № 69-ФЗ «О газоснабжении в Российской Федерации», ходатайства Общества с ограниченной ответственностью «ИНВЕСТ-ТРЕЙДХАУС», учитывая отсутствие заявлений иных правообладателей земельных участков в период публикации сообщения о возможном установлении публичного сервитута, размещенной в газете «Сельские вести» № 25 от 21.06.2024 года, а также на официальном сайте администрации Атюрьевского муниципального района, руководствуясь Уставом Атюрьевского муниципального района, администрация Атюрьевского муниципального района ПОСТАНОВЛЯЕТ:

1. Установить публичный сервитут на срок 49 лет для использования земель и земельных участков в целях эксплуатации линейного объекта системы газоснабжения местного значения «Газопровод высокого давления до с. Перевесье» (далее соответственно - публичный сервитут, инженерное сооружение), по перечню и в границах согласно приложениям № 1 и № 2;
2. Установить ограничения в использовании земельных участков, в отношении которых установлен публичный сервитут, в соответствии с Постановлением Правительства Российской Федерации «Об утверждении правил охраны газораспределительных сетей» от 20 ноября 2000 г. №878.
3. Публичный сервитут считается установленным со дня внесения сведений о нем в Единый государственный реестр недвижимости.
4. Рекомендовать ООО «ИНВЕСТТРЕЙДХАУС» руководствоваться постановлением Правительства РФ от 20 ноября 2000 года №878 «Об утверждении Правил охраны газораспределительных сетей».
5. Рекомендовать ООО «ИНВЕСТ-ТРЕЙДХАУС» привести земельные участки, указанные в приложении, в состояние, пригодное для их использования в соответствии с видом разрешенного использования, снести инженерное сооружение,

размещенное на основании публичного сервитута, в срок, предусмотренный пунктом 8 статьи 39.50 Земельного кодекса Российской Федерации.

6. Отделу по управлению имущественными и земельными отношениями администрации Атюрьевского муниципального района Республики Мордовия в течение 5 рабочих дней со дня принятия решения об установлении публичного сервитута осуществить мероприятия, в соответствии с пунктом 7 статьи 39.43 Земельного кодекса Российской Федерации.

7. Настоящее постановление вступает в силу со дня его подписания.

И.о. Главы Атюрьевского муниципального  
района Республики Мордовия



Е.В. Круглова



**ПЕРЕЧЕНЬ  
ЗЕМЕЛЬНЫХ УЧАСТКОВ ДЛЯ УСТАНОВЛЕНИЯ ПУБЛИЧНОГО СЕРВИТУТА В ЦЕЛЯХ  
ЭКСПЛУАТАЦИИ ЛИНЕЙНОГО ОБЪЕКТА СИСТЕМЫ ГАЗОСНАБЖЕНИЯ МЕСТНОГО  
ЗНАЧЕНИЯ «ГАЗОПРОВОД ВЫСОКОГО ДАВЛЕНИЯ ДО С. ПЕРЕВЕСЬЕ»**

Адрес или иное описание местоположения земельного участка	Кадастровый номер земельного участка
Республика Мордовия, Атюрьевский район, Перевесьевское сельское поселение	13:02:0112004:36
Республика Мордовия, Атюрьевский район, с. Перевесье, ул. Центральная, дом 36	13:02:0112002:54
Республика Мордовия, Атюрьевский район, с. Перевесье, Электросетевой комплекс ВЛ 10 кВ № 10 , ТП 10/0,4 кВ, ВЛ 0,4 кВ от яч. № 19 ПС 110/10 кВ «Атюрьево»	13:02:0112002:160
Республика Мордовия, Атюрьевский район, Перевесьевское сельское поселение, с.Перевесье	13:02:0112002:175
Республика Мордовия, Атюрьевский район, с. Перевесье, ул. Центральная, д. № 30	13:02:0112002:48
Республика Мордовия, Атюрьевский район, с. Перевесье, ул. Центральная, дом 41	13:02:0112002:90
Республика Мордовия, Атюрьевский район, с. Перевесье	13:02:0112002:98
Республика Мордовия, Атюрьевский район, с. Перевесье, ул. Центральная, дом 41 "А"	13:02:0112002:101
Республика Мордовия, Атюрьевский район, с. Перевесье, ул. Центральная, 14 А	13:02:0112002:180
Республика Мордовия, Атюрьевский район, с. Перевесье, ул. Центральная, д. № 53	13:02:0112002:73
Республика Мордовия, Атюрьевский район, с. Перевесье, ул. Центральная, д. № 54	13:02:0112002:74
Республика Мордовия, Атюрьевский район, с. Перевесье, ул. Центральная, дом 8 "А"	13:02:0112002:99
Республика Мордовия, Атюрьевский район, д. Перевесье, ул. Загранная, д. № 61	13:02:0112003:12
Республика Мордовия, Атюрьевский район, с. Перевесье, ул. Центральная, д. № 6 "А"	13:02:0112002:159
Республика Мордовия, Атюрьевский район, с. Перевесье, ул. Центральная, дом 6	13:02:0112002:19
Республика Мордовия, Атюрьевский район, с. Перевесье, ул. Центральная, дом 3	13:02:0112002:109
Республика Мордовия, Атюрьевский район, с. Перевесье, ул. Центральная, дом 57	13:02:0112002:86
Республика Мордовия, Атюрьевский район, Перевесьевское сельское поселение	13:02:0112004:171
Республика Мордовия, Атюрьевский район, Перевесьевское сельское поселение, Электросетевой комплекс ВЛ 10 кВ № 10, ТП 10/0,4 кВ, ВЛ 0,4 кВ от яч. № 19 ПС 110/10 кВ «Атюрьево»	13:02:0112004:39
Республика Мордовия, Атюрьевский район	13:02:0112002
Республика Мордовия, Атюрьевский район	13:02:0112003
Республика Мордовия, Атюрьевский район	13:02:0112004



**ГРАФИЧЕСКОЕ ОПИСАНИЕ МЕСТОПОЛОЖЕНИЯ ГРАНИЦ**

Публичный сервитут на срок 49 лет в пользу ООО «ИНВЕСТ-ТРЕЙДХАУС»  
(ИНН:7716799274, ОГРН: 1157746640270) в отношении земель и земельных участков в целях  
эксплуатации линейного объекта системы газоснабжения местного значения

«Газопровод высокого давления до с. Перевесье»  
(наименование объекта, местоположение границ которого описано (далее - объект))

**Раздел 1**

Сведения об объекте		
№ п/п	Характеристики объекта	Описание характеристик
1	2	3
1	Местоположение объекта	Республика Мордовия, Атюрьевский район, Перевесьевское сельское поселение, с. Перевесье
2	Площадь объекта +/- величина погрешности определения площади (Р+/- Дельта Р)	18418 кв.м ± 34 кв.м
3	Иные характеристики объекта	Публичный сервитут на срок 49 лет в пользу ООО «ИНВЕСТ-ТРЕЙДХАУС» (ИНН: 7716799274, ОГРН: 1157746640270) в отношении земель и земельных участков в целях эксплуатации линейного объекта системы газоснабжения местного значения «Газопровод высокого давления до с. Перевесье» в соответствии со статьей 3.6 Федерального закона от 25.10.2001 № 137-ФЗ «О введении в действие Земельного кодекса Российской Федерации»

## Раздел 2

Сведения о местоположении границ объекта					
1. Система координат <u>МСК-13, зона 1</u>					
2. Сведения о характерных точках границ объекта					
Обозначение характерных точек границ	Координаты, м		Метод определения координат характерной точки	Средняя квадратическая погрешность положения характерной точки ( $M_t$ ), м	Описание обозначения точки на местности (при наличии)
	X	Y			
1	2	3	4	5	6
1	411168.40	1175904.09	Аналитический метод	0.10	—
2	411155.73	1175914.21	Аналитический метод	0.10	—
3	411168.19	1175929.56	Аналитический метод	0.10	—
4	411174.11	1175924.69	Аналитический метод	0.10	—
5	411177.29	1175928.55	Аналитический метод	0.10	—
6	411171.25	1175933.52	Аналитический метод	0.10	—
7	411188.93	1175957.30	Аналитический метод	0.10	—
8	411194.29	1175952.79	Аналитический метод	0.10	—
9	411197.51	1175956.62	Аналитический метод	0.10	—
10	411191.95	1175961.29	Аналитический метод	0.10	—
11	411199.47	1175970.90	Аналитический метод	0.10	—
12	411205.37	1175966.06	Аналитический метод	0.10	—
13	411208.54	1175969.93	Аналитический метод	0.10	—
14	411202.40	1175974.97	Аналитический метод	0.10	—
15	411211.60	1175988.55	Аналитический метод	0.10	—
16	411218.33	1175983.41	Аналитический метод	0.10	—
17	411221.37	1175987.37	Аналитический метод	0.10	—
18	411214.44	1175992.67	Аналитический метод	0.10	—
19	411231.26	1176016.46	Аналитический метод	0.10	—
20	411238.21	1176011.59	Аналитический метод	0.10	—
21	411241.08	1176015.70	Аналитический метод	0.10	—
22	411234.32	1176020.43	Аналитический метод	0.10	—
23	411253.85	1176044.47	Аналитический метод	0.10	—
24	411261.77	1176038.64	Аналитический метод	0.10	—
25	411264.74	1176042.67	Аналитический метод	0.10	—
26	411256.89	1176048.45	Аналитический метод	0.10	—
27	411269.82	1176066.89	Аналитический метод	0.10	—
28	411279.47	1176059.32	Аналитический метод	0.10	—
29	411282.55	1176063.26	Аналитический метод	0.10	—
30	411272.70	1176070.98	Аналитический метод	0.10	—
31	411298.18	1176107.19	Аналитический метод	0.10	—
32	411308.56	1176099.59	Аналитический метод	0.10	—
33	411311.51	1176103.62	Аналитический метод	0.10	—
34	411301.25	1176111.14	Аналитический метод	0.10	—
35	411304.22	1176114.73	Аналитический метод	0.10	—
36	411312.38	1176109.16	Аналитический метод	0.10	—
37	411315.20	1176113.28	Аналитический метод	0.10	—
38	411307.41	1176118.61	Аналитический метод	0.10	—
39	411319.78	1176133.59	Аналитический метод	0.10	—
40	411325.98	1176127.80	Аналитический метод	0.10	—
41	411329.39	1176131.45	Аналитический метод	0.10	—
42	411322.85	1176137.56	Аналитический метод	0.10	—
43	411345.07	1176167.72	Аналитический метод	0.10	—
44	411351.52	1176163.09	Аналитический метод	0.10	—
45	411354.43	1176167.15	Аналитический метод	0.10	—
46	411348.11	1176171.70	Аналитический метод	0.10	—
47	411359.16	1176185.83	Аналитический метод	0.10	—
48	411365.80	1176180.70	Аналитический метод	0.10	—
49	411368.86	1176184.65	Аналитический метод	0.10	—

50	411362.24	1176189.77	Аналитический метод	0.10	—
51	411372.60	1176203.07	Аналитический метод	0.10	—
52	411386.98	1176192.40	Аналитический метод	0.10	—
53	411389.96	1176196.42	Аналитический метод	0.10	—
54	411375.67	1176207.02	Аналитический метод	0.10	—
55	411387.61	1176222.60	Аналитический метод	0.10	—
56	411394.00	1176217.83	Аналитический метод	0.10	—
57	411396.99	1176221.85	Аналитический метод	0.10	—
58	411390.72	1176226.51	Аналитический метод	0.10	—
59	411416.07	1176257.57	Аналитический метод	0.10	—
60	411411.83	1176260.40	Аналитический метод	0.10	—
61	411384.87	1176227.24	Аналитический метод	0.10	—
62	411370.47	1176208.47	Аналитический метод	0.10	—
63	411356.45	1176190.48	Аналитический метод	0.10	—
64	411342.24	1176172.31	Аналитический метод	0.10	—
65	411317.22	1176138.35	Аналитический метод	0.10	—
66	411295.33	1176111.82	Аналитический метод	0.10	—
67	411266.93	1176071.47	Аналитический метод	0.10	—
68	411251.73	1176049.81	Аналитический метод	0.10	—
69	411228.39	1176021.06	Аналитический метод	0.10	—
70	411209.22	1175993.96	Аналитический метод	0.10	—
71	411196.73	1175975.52	Аналитический метод	0.10	—
72	411186.80	1175962.82	Аналитический метод	0.10	—
73	411165.54	1175934.22	Аналитический метод	0.10	—
74	411149.91	1175914.97	Аналитический метод	0.10	—
75	411125.49	1175881.77	Аналитический метод	0.10	—
76	411103.39	1175851.57	Аналитический метод	0.10	—
77	411082.06	1175824.61	Аналитический метод	0.10	—
78	411066.67	1175805.06	Аналитический метод	0.10	—
79	411025.28	1175748.46	Аналитический метод	0.10	—
80	411007.91	1175727.01	Аналитический метод	0.10	—
81	410985.48	1175699.02	Аналитический метод	0.10	—
82	410983.91	1175697.11	Аналитический метод	0.10	—
83	410977.14	1175703.53	Аналитический метод	0.10	—
84	410979.15	1175705.79	Аналитический метод	0.10	—
85	411017.63	1175751.60	Аналитический метод	0.10	—
86	411052.00	1175794.37	Аналитический метод	0.10	—
87	411078.88	1175827.64	Аналитический метод	0.10	—
88	411097.66	1175851.80	Аналитический метод	0.10	—
89	411112.48	1175871.18	Аналитический метод	0.10	—
90	411126.34	1175889.50	Аналитический метод	0.10	—
91	411131.67	1175897.27	Аналитический метод	0.10	—
92	411144.14	1175914.48	Аналитический метод	0.10	—
93	411148.72	1175920.68	Аналитический метод	0.10	—
94	411161.38	1175940.49	Аналитический метод	0.10	—
95	411167.39	1175947.93	Аналитический метод	0.10	—
96	411199.39	1175992.35	Аналитический метод	0.10	—
97	411203.21	1175997.45	Аналитический метод	0.10	—
98	411204.36	1175998.98	Аналитический метод	0.10	—
99	411215.01	1176014.02	Аналитический метод	0.10	—
100	411227.57	1176031.89	Аналитический метод	0.10	—
101	411257.64	1176073.27	Аналитический метод	0.10	—
102	411268.44	1176089.05	Аналитический метод	0.10	—
103	411275.12	1176098.75	Аналитический метод	0.10	—
104	411298.43	1176129.74	Аналитический метод	0.10	—
105	411325.40	1176168.24	Аналитический метод	0.10	—
106	411361.78	1176217.09	Аналитический метод	0.10	—
107	411376.35	1176236.56	Аналитический метод	0.10	—
108	411394.54	1176259.80	Аналитический метод	0.10	—
109	411408.45	1176278.27	Аналитический метод	0.10	—
110	411432.91	1176315.05	Аналитический метод	0.10	—
111	411434.19	1176324.75	Аналитический метод	0.10	—
112	411433.60	1176329.15	Аналитический метод	0.10	—
113	411431.52	1176333.29	Аналитический метод	0.10	—
114	411428.82	1176335.95	Аналитический метод	0.10	—
115	411420.86	1176342.91	Аналитический метод	0.10	—
116	411391.03	1176367.99	Аналитический метод	0.10	—

117	411371.50	1176386.56	Аналитический метод	0.10	—
118	411338.34	1176417.81	Аналитический метод	0.10	—
119	411311.78	1176442.98	Аналитический метод	0.10	—
120	411298.15	1176454.54	Аналитический метод	0.10	—
121	411294.45	1176457.64	Аналитический метод	0.10	—
122	411292.52	1176463.28	Аналитический метод	0.10	—
123	411290.34	1176470.89	Аналитический метод	0.10	—
124	411238.45	1176518.31	Аналитический метод	0.10	—
125	411254.19	1176535.29	Аналитический метод	0.10	—
126	411265.77	1176559.02	Аналитический метод	0.10	—
127	411275.26	1176589.37	Аналитический метод	0.10	—
128	411277.93	1176611.60	Аналитический метод	0.10	—
129	411279.87	1176641.00	Аналитический метод	0.10	—
130	411302.56	1176865.45	Аналитический метод	0.10	—
131	411306.29	1177046.02	Аналитический метод	0.10	—
132	411307.19	1177047.53	Аналитический метод	0.10	—
133	411311.70	1177048.66	Аналитический метод	0.10	—
134	411342.67	1177051.55	Аналитический метод	0.10	—
135	411344.45	1177044.10	Аналитический метод	0.10	—
136	411365.07	1177047.27	Аналитический метод	0.10	—
137	411360.33	1177067.03	Аналитический метод	0.10	—
138	411339.71	1177063.86	Аналитический метод	0.10	—
139	411341.49	1177056.46	Аналитический метод	0.10	—
140	411310.85	1177053.61	Аналитический метод	0.10	—
141	411303.96	1177051.87	Аналитический метод	0.10	—
142	411301.32	1177047.45	Аналитический метод	0.10	—
143	411297.56	1176865.75	Аналитический метод	0.10	—
144	411274.89	1176641.42	Аналитический метод	0.10	—
145	411272.95	1176612.07	Аналитический метод	0.10	—
146	411270.35	1176590.42	Аналитический метод	0.10	—
147	411262.01	1176563.75	Аналитический метод	0.10	—
148	411219.51	1176603.08	Аналитический метод	0.10	—
149	411201.83	1176620.58	Аналитический метод	0.10	—
150	411214.71	1176634.77	Аналитический метод	0.10	—
151	411211.01	1176638.13	Аналитический метод	0.10	—
152	411198.27	1176624.10	Аналитический метод	0.10	—
153	411188.96	1176633.34	Аналитический метод	0.10	—
154	411166.49	1176653.43	Аналитический метод	0.10	—
155	411175.82	1176664.20	Аналитический метод	0.10	—
156	411172.03	1176667.48	Аналитический метод	0.10	—
157	411162.76	1176656.76	Аналитический метод	0.10	—
158	411150.70	1176667.47	Аналитический метод	0.10	—
159	411137.00	1176680.64	Аналитический метод	0.10	—
160	411125.10	1176689.92	Аналитический метод	0.10	—
161	411133.69	1176702.25	Аналитический метод	0.10	—
162	411129.59	1176705.10	Аналитический метод	0.10	—
163	411121.16	1176692.99	Аналитический метод	0.10	—
164	411111.92	1176700.23	Аналитический метод	0.10	—
165	411099.27	1176709.24	Аналитический метод	0.10	—
166	411109.32	1176723.76	Аналитический метод	0.10	—
167	411105.20	1176726.61	Аналитический метод	0.10	—
168	411092.35	1176708.02	Аналитический метод	0.10	—
169	411108.92	1176696.23	Аналитический метод	0.10	—
170	411120.53	1176687.14	Аналитический метод	0.10	—
171	411133.72	1176676.86	Аналитический метод	0.10	—
172	411147.30	1176663.80	Аналитический метод	0.10	—
173	411161.69	1176651.01	Аналитический метод	0.10	—
174	411185.53	1176629.70	Аналитический метод	0.10	—
175	411196.95	1176618.37	Аналитический метод	0.10	—
176	411216.06	1176599.46	Аналитический метод	0.10	—
177	411260.07	1176558.73	Аналитический метод	0.10	—
178	411250.02	1176538.14	Аналитический метод	0.10	—
179	411234.76	1176521.68	Аналитический метод	0.10	—
180	411175.95	1176575.70	Аналитический метод	0.10	—
181	411141.90	1176607.66	Аналитический метод	0.10	—
182	411120.12	1176624.85	Аналитический метод	0.10	—
183	411093.78	1176646.07	Аналитический метод	0.10	—



184	411053.44	1176679.84	Аналитический метод	0.10	—
185	411026.42	1176700.86	Аналитический метод	0.10	—
186	411011.64	1176683.97	Аналитический метод	0.10	—
187	411015.41	1176680.67	Аналитический метод	0.10	—
188	411027.07	1176694.01	Аналитический метод	0.10	—
189	411047.86	1176677.84	Аналитический метод	0.10	—
190	411038.14	1176666.73	Аналитический метод	0.10	—
191	411041.91	1176663.43	Аналитический метод	0.10	—
192	411051.78	1176674.70	Аналитический метод	0.10	—
193	411089.04	1176643.52	Аналитический метод	0.10	—
194	411077.65	1176630.30	Аналитический метод	0.10	—
195	411081.44	1176627.02	Аналитический метод	0.10	—
196	411092.91	1176640.35	Аналитический метод	0.10	—
197	411115.43	1176622.21	Аналитический метод	0.10	—
198	411103.63	1176607.86	Аналитический метод	0.10	—
199	411107.49	1176604.68	Аналитический метод	0.10	—
200	411119.33	1176619.10	Аналитический метод	0.10	—
201	411136.40	1176605.62	Аналитический метод	0.10	—
202	411127.12	1176592.90	Аналитический метод	0.10	—
203	411131.16	1176589.96	Аналитический метод	0.10	—
204	411140.22	1176602.37	Аналитический метод	0.10	—
205	411170.40	1176574.05	Аналитический метод	0.10	—
206	411160.12	1176562.36	Аналитический метод	0.10	—
207	411163.87	1176559.06	Аналитический метод	0.10	—
208	411174.06	1176570.65	Аналитический метод	0.10	—
209	411232.84	1176516.66	Аналитический метод	0.10	—
210	411285.92	1176468.15	Аналитический метод	0.10	—
211	411287.75	1176461.78	Аналитический метод	0.10	—
212	411290.17	1176454.70	Аналитический метод	0.10	—
213	411294.93	1176450.72	Аналитический метод	0.10	—
214	411308.44	1176439.26	Аналитический метод	0.10	—
215	411334.91	1176414.18	Аналитический метод	0.10	—
216	411368.07	1176382.93	Аналитический метод	0.10	—
217	411387.70	1176364.26	Аналитический метод	0.10	—
218	411415.44	1176340.94	Аналитический метод	0.10	—
219	411411.98	1176336.12	Аналитический метод	0.10	—
220	411416.05	1176333.21	Аналитический метод	0.10	—
221	411419.26	1176337.67	Аналитический метод	0.10	—
222	411425.42	1176332.28	Аналитический метод	0.10	—
223	411427.42	1176330.31	Аналитический метод	0.10	—
224	411428.75	1176327.65	Аналитический метод	0.10	—
225	411429.14	1176324.75	Аналитический метод	0.10	—
226	411428.11	1176316.85	Аналитический метод	0.10	—
227	411406.11	1176283.77	Аналитический метод	0.10	—
228	411396.93	1176291.22	Аналитический метод	0.10	—
229	411393.78	1176287.34	Аналитический метод	0.10	—
230	411403.24	1176279.66	Аналитический метод	0.10	—
231	411391.90	1176264.62	Аналитический метод	0.10	—
232	411388.07	1176268.21	Аналитический метод	0.10	—
233	411384.65	1176264.56	Аналитический метод	0.10	—
234	411388.84	1176260.63	Аналитический метод	0.10	—
235	411373.64	1176241.20	Аналитический метод	0.10	—
236	411368.82	1176245.06	Аналитический метод	0.10	—
237	411365.70	1176241.16	Аналитический метод	0.10	—
238	411370.61	1176237.23	Аналитический метод	0.10	—
239	411358.95	1176221.65	Аналитический метод	0.10	—
240	411353.55	1176225.54	Аналитический метод	0.10	—
241	411350.63	1176221.48	Аналитический метод	0.10	—
242	411355.97	1176217.64	Аналитический метод	0.10	—
243	411323.11	1176173.52	Аналитический метод	0.10	—
244	411313.67	1176179.85	Аналитический метод	0.10	—
245	411310.89	1176175.71	Аналитический метод	0.10	—
246	411320.16	1176169.48	Аналитический метод	0.10	—
247	411296.12	1176135.16	Аналитический метод	0.10	—
248	411287.89	1176141.35	Аналитический метод	0.10	—
249	411284.89	1176137.35	Аналитический метод	0.10	—
250	411293.20	1176131.11	Аналитический метод	0.10	—

251	411272.85	1176104.04	Аналитический метод	0.10	—
252	411264.06	1176110.37	Аналитический метод	0.10	—
253	411261.14	1176106.31	Аналитический метод	0.10	—
254	411269.91	1176100.00	Аналитический метод	0.10	—
255	411266.06	1176094.42	Аналитический метод	0.10	—
256	411263.63	1176096.23	Аналитический метод	0.10	—
257	411260.64	1176092.21	Аналитический метод	0.10	—
258	411263.23	1176090.29	Аналитический метод	0.10	—
259	411255.29	1176078.68	Аналитический метод	0.10	—
260	411246.26	1176085.09	Аналитический метод	0.10	—
261	411243.36	1176081.01	Аналитический метод	0.10	—
262	411252.42	1176074.58	Аналитический метод	0.10	—
263	411225.25	1176037.20	Аналитический метод	0.10	—
264	411214.70	1176044.49	Аналитический метод	0.10	—
265	411211.85	1176040.37	Аналитический метод	0.10	—
266	411222.33	1176033.13	Аналитический метод	0.10	—
267	411212.64	1176019.34	Аналитический метод	0.10	—
268	411202.96	1176025.86	Аналитический метод	0.10	—
269	411200.16	1176021.71	Аналитический метод	0.10	—
270	411209.76	1176015.24	Аналитический метод	0.10	—
271	411200.40	1176002.03	Аналитический метод	0.10	—
272	411190.66	1176009.07	Аналитический метод	0.10	—
273	411187.73	1176005.03	Аналитический метод	0.10	—
274	411191.16	1176002.47	Аналитический метод	0.10	—
275	411188.02	1175998.58	Аналитический метод	0.10	—
276	411193.19	1175994.41	Аналитический метод	0.10	—
277	411194.18	1175993.68	Аналитический метод	0.10	—
278	411164.49	1175952.46	Аналитический метод	0.10	—
279	411155.94	1175957.89	Аналитический метод	0.10	—
280	411153.26	1175953.67	Аналитический метод	0.10	—
281	411161.42	1175948.49	Аналитический метод	0.10	—
282	411159.27	1175945.84	Аналитический метод	0.10	—
283	411151.20	1175952.22	Аналитический метод	0.10	—
284	411148.10	1175948.30	Аналитический метод	0.10	—
285	411156.29	1175941.82	Аналитический метод	0.10	—
286	411145.64	1175925.14	Аналитический метод	0.10	—
287	411137.57	1175930.26	Аналитический метод	0.10	—
288	411134.89	1175926.04	Аналитический метод	0.10	—
289	411142.77	1175921.04	Аналитический метод	0.10	—
290	411141.95	1175919.93	Аналитический метод	0.10	—
291	411137.12	1175923.84	Аналитический метод	0.10	—
292	411133.97	1175919.96	Аналитический метод	0.10	—
293	411138.99	1175915.89	Аналитический метод	0.10	—
294	411128.65	1175901.62	Аналитический метод	0.10	—
295	411121.73	1175905.47	Аналитический метод	0.10	—
296	411119.29	1175901.10	Аналитический метод	0.10	—
297	411125.76	1175897.49	Аналитический метод	0.10	—
298	411123.97	1175894.88	Аналитический метод	0.10	—
299	411116.72	1175899.98	Аналитический метод	0.10	—
300	411113.84	1175895.90	Аналитический метод	0.10	—
301	411121.07	1175890.81	Аналитический метод	0.10	—
302	411109.66	1175875.75	Аналитический метод	0.10	—
303	411104.07	1175879.67	Аналитический метод	0.10	—
304	411101.20	1175875.57	Аналитический метод	0.10	—
305	411106.63	1175871.76	Аналитический метод	0.10	—
306	411095.45	1175857.14	Аналитический метод	0.10	—
307	411088.70	1175861.74	Аналитический метод	0.10	—
308	411085.89	1175857.61	Аналитический метод	0.10	—
309	411092.40	1175853.18	Аналитический метод	0.10	—
310	411076.75	1175833.04	Аналитический метод	0.10	—
311	411067.14	1175839.99	Аналитический метод	0.10	—
312	411064.21	1175835.93	Аналитический метод	0.10	—
313	411073.65	1175829.12	Аналитический метод	0.10	—
314	411049.31	1175799.00	Аналитический метод	0.10	—
315	411041.54	1175804.80	Аналитический метод	0.10	—
316	411038.55	1175800.78	Аналитический метод	0.10	—
317	411046.17	1175795.10	Аналитический метод	0.10	—

318	411015.08	1175756.40	Аналитический метод	0.10	—
319	411005.13	1175765.32	Аналитический метод	0.10	—
320	411001.79	1175761.60	Аналитический метод	0.10	—
321	411011.90	1175752.54	Аналитический метод	0.10	—
322	410977.08	1175711.10	Аналитический метод	0.10	—
323	410966.79	1175719.83	Аналитический метод	0.10	—
324	410963.57	1175716.02	Аналитический метод	0.10	—
325	410973.82	1175707.32	Аналитический метод	0.10	—
326	410943.47	1175673.14	Аналитический метод	0.10	—
327	410937.09	1175678.35	Аналитический метод	0.10	—
328	410937.87	1175679.35	Аналитический метод	0.10	—
329	410934.72	1175681.81	Аналитический метод	0.10	—
330	410930.91	1175676.94	Аналитический метод	0.10	—
331	410940.20	1175669.36	Аналитический метод	0.10	—
332	410923.49	1175649.18	Аналитический метод	0.10	—
333	410913.94	1175641.37	Аналитический метод	0.10	—
334	410910.70	1175643.54	Аналитический метод	0.10	—
335	410905.99	1175646.65	Аналитический метод	0.10	—
336	410903.79	1175643.31	Аналитический метод	0.10	—
337	410908.48	1175640.22	Аналитический метод	0.10	—
338	410915.04	1175635.80	Аналитический метод	0.10	—
339	410927.03	1175645.61	Аналитический метод	0.10	—
340	410945.31	1175667.68	Аналитический метод	0.10	—
341	410973.82	1175699.79	Аналитический метод	0.10	—
342	410985.07	1175689.12	Аналитический метод	0.10	—
343	410987.32	1175691.83	Аналитический метод	0.10	—
344	410988.32	1175693.04	Аналитический метод	0.10	—
345	410994.69	1175688.39	Аналитический метод	0.10	—
346	410997.64	1175692.44	Аналитический метод	0.10	—
347	410990.68	1175697.52	Аналитический метод	0.10	—
348	411010.56	1175722.32	Аналитический метод	0.10	—
349	411016.81	1175717.32	Аналитический метод	0.10	—
350	411019.94	1175721.22	Аналитический метод	0.10	—
351	411013.70	1175726.21	Аналитический метод	0.10	—
352	411027.36	1175743.07	Аналитический метод	0.10	—
353	411033.05	1175738.65	Аналитический метод	0.10	—
354	411036.12	1175742.61	Аналитический метод	0.10	—
355	411030.43	1175747.02	Аналитический метод	0.10	—
356	411043.53	1175764.94	Аналитический метод	0.10	—
357	411047.99	1175760.80	Аналитический метод	0.10	—
358	411051.39	1175764.47	Аналитический метод	0.10	—
359	411046.50	1175769.00	Аналитический метод	0.10	—
360	411068.84	1175799.57	Аналитический метод	0.10	—
361	411083.34	1175787.91	Аналитический метод	0.10	—
362	411086.47	1175791.81	Аналитический метод	0.10	—
363	411071.85	1175803.57	Аналитический метод	0.10	—
364	411084.76	1175819.96	Аналитический метод	0.10	—
365	411089.33	1175816.44	Аналитический метод	0.10	—
366	411092.38	1175820.41	Аналитический метод	0.10	—
367	411087.86	1175823.89	Аналитический метод	0.10	—
368	411106.10	1175846.92	Аналитический метод	0.10	—
369	411111.01	1175842.94	Аналитический метод	0.10	—
370	411114.16	1175846.82	Аналитический метод	0.10	—
371	411109.11	1175850.91	Аналитический метод	0.10	—
372	411121.14	1175867.37	Аналитический метод	0.10	—
373	411124.59	1175864.84	Аналитический метод	0.10	—
374	411127.55	1175868.87	Аналитический метод	0.10	—
375	411124.09	1175871.40	Аналитический метод	0.10	—
376	411128.35	1175877.22	Аналитический метод	0.10	—
377	411134.52	1175872.75	Аналитический метод	0.10	—
378	411137.51	1175876.76	Аналитический метод	0.10	—
379	411131.31	1175881.25	Аналитический метод	0.10	—
380	411152.66	1175910.27	Аналитический метод	0.10	—
381	411165.28	1175900.19	Аналитический метод	0.10	—
1	411168.40	1175904.09	Аналитический метод	0.10	—

3. Сведения о характерных точках части (частей) границы объекта

Обозначение характерных точек части границы	Координаты, м		Метод определения координат характерной точки	Средняя квадратическая погрешность положения характерной точки (M <sub>t</sub> ), м	Описание обозначения точки на местности (при наличии)
	X	Y			
1	2	3	4	5	6
–	–	–	–	–	–

## Раздел 3

Сведения о местоположении измененных (уточненных) границ объекта							
1. Система координат -							
2. Сведения о характерных точках границ объекта							
Обозначение характерных точек границ	Существующие координаты, м		Измененные (уточненные) координаты, м		Метод определения координат характерной точки	Средняя квадратическая погрешность положения характерной точки (Mt), м	Описание обозначения точки на местности (при наличии)
	X	Y	X	Y			
1	2	3	4	5	6	7	8
—	—	—	—	—	—	—	—
3. Сведения о характерных точках части (частей) границы объекта							
Обозначение характерных точек части границы	Существующие координаты, м		Измененные (уточненные) координаты, м		Метод определения координат характерной точки	Средняя квадратическая погрешность положения характерной точки (Mt), м	Описание обозначения точки на местности (при наличии)
	X	Y	X	Y			
1	2	3	4	5	6	7	8
—	—	—	—	—	—	—	—



## Раздел 4

### Схема расположения границ публичного сервитута

#### Обзорная схема расположения



Используемые условные знаки и обозначения:

- - характерная точка планируемой границы публичного сервитута
- - планируемая граница публичного сервитута
- - граница кадастрового квартала
- - граница населенного пункта
- - газопровод

Масштаб 1 : 6000

13:02:0112002:99

13:02:0112002

**Республика Мордовия**  
**Атюрьевский**  
**муниципальный район**  
**Перевесьевское**  
**сельское поселение**

- земельный участок, кадастровый номер
- подпись кадастрового квартала
- наименование субъекта РФ
- наименование муниципального района
- наименование сельского поселения







**Раздел 4**  
**Схема расположения границ публичного сервитута**

Лист 2



Используемые условные знаки и обозначения:

15	- характерная точка планируемой границы публичного сервитута	13:02:0112002	- подпись кадастрового квартала
<span style="color: red;">—</span>	- планируемая граница публичного сервитута	Республика Мордовия	- наименование субъекта РФ
<span style="color: green;">—</span>	- граница кадастрового квартала	Атюрьевский муниципальный район	- наименование муниципального района
<span style="color: blue;">—</span>	- граница населенного пункта	Перевесьевское сельское поселение	- наименование сельского поселения
<span style="color: grey;">—</span>	- газопровод		
13:02:0112002:160	- земельный участок, кадастровый номер		



**Раздел 4**  
**Схема расположения границ публичного сервитута**

Лист 3



Используемые условные знаки и обозначения:

- 43 - характерная точка планируемой границы публичного сервитута
- планируемая граница публичного сервитута
- газопровод
- 13:02:0112002:99 - земельный участок, кадастровый номер
- 13:02:0112002 - подпись кадастрового квартала

**Республика Мордовия**  
**Атюрьевский**  
**муниципальный район**  
**Перевесьевское**  
**сельское поселение**

- наименование субъекта РФ
- наименование муниципального района
- наименование сельского поселения





Масштаб 1 : 1000

Используемые условные знаки и обозначения:

- |                   |  |                                  |                                      |
|-------------------|--|----------------------------------|--------------------------------------|
| 78                | - характерная точка планируемой границы публичного сервитута | 13:02:0112002                    | - подпись кадастрового квартала      |
| —                 | - планируемая граница публичного сервитута                   | Республика Мордовия              | - наименование субъекта РФ           |
| —                 | - граница кадастрового квартала                              | Атыурьевский муниципальный район | - наименование муниципального района |
| —                 | - граница населенного пункта                                 | Перевесевское сельское поселение | - наименование сельского поселения   |
| —                 | - газопровод   |                                  |                                      |
| 13:02:0112002:160 | - земельный участок, кадастровый номер                       |                                  |                                      |



**Раздел 4**  
**Схема расположения границ публичного сервитута**

Лист 5

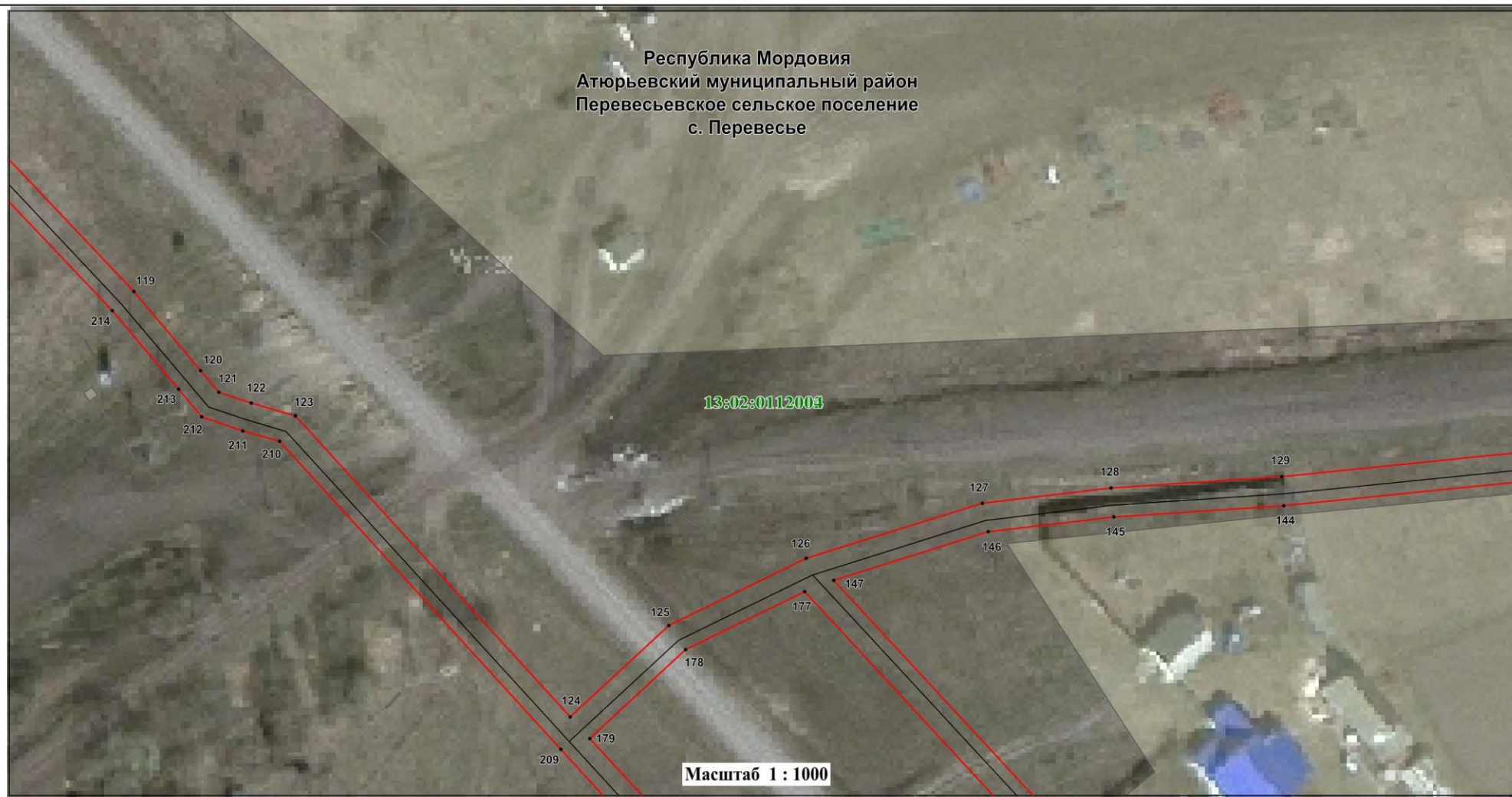

Используемые условные знаки и обозначения:

- 119 - характерная точка планируемой границы публичного сервитута
- - планируемая граница публичного сервитута
- - граница кадастрового квартала
- - газопровод
- 13:02:0112002 - подпись кадастрового квартала

**Республика Мордовия**  
**Атюрьевский**  
**муниципальный район**  
**Перевесьевское**  
**сельское поселение**

- наименование субъекта РФ
- наименование муниципального района
- наименование сельского поселения

Раздел 4

Схема расположения границ публичного сервитута

Лист 6

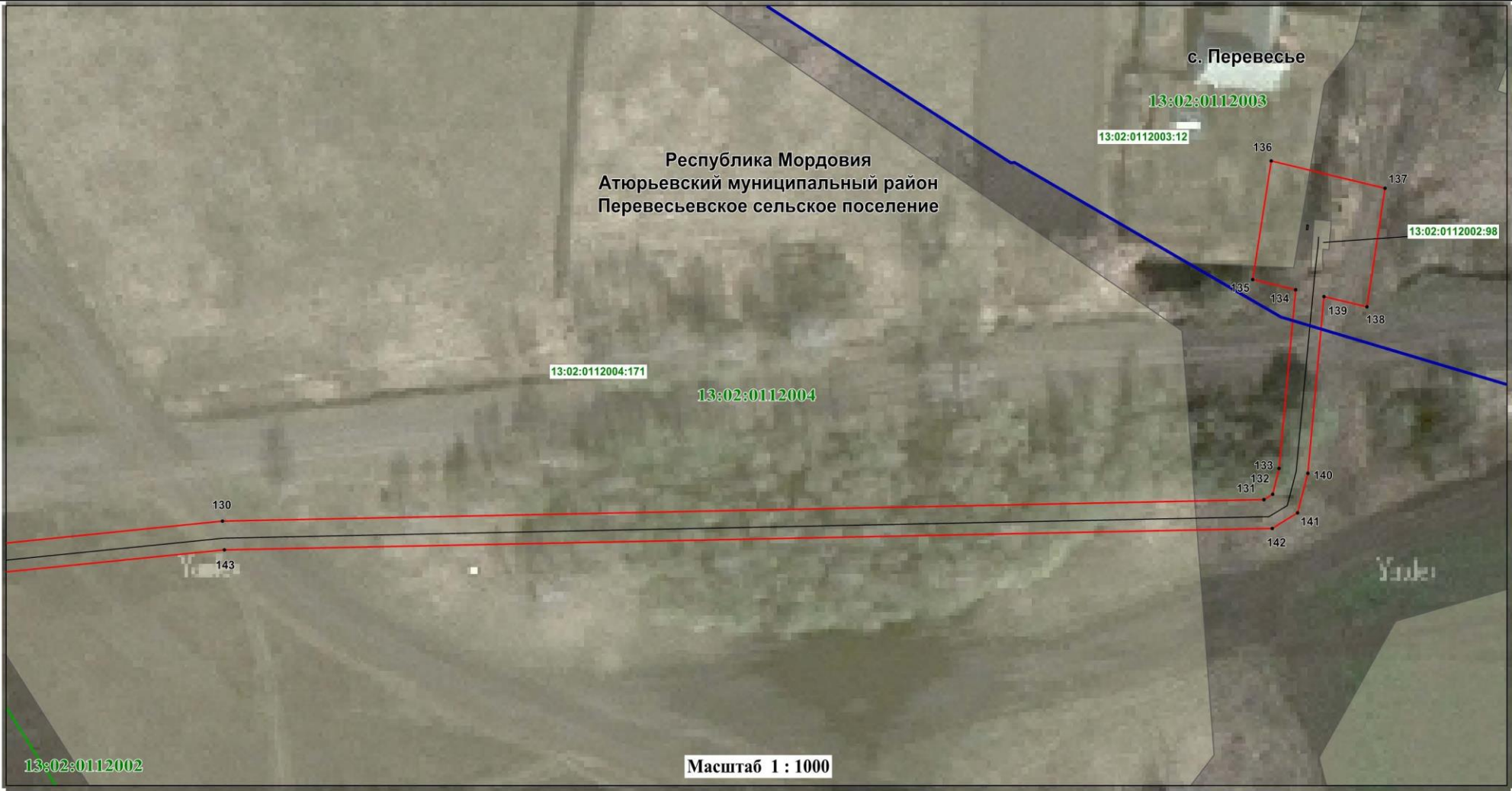

Используемые условные знаки и обозначения:

	- характерная точка планируемой границы публичного сервитута	<b>Республика Мордовия</b>	- наименование субъекта РФ
	- планируемая граница публичного сервитута	<b>Атюрьевский муниципальный район</b>	- наименование муниципального района
	- граница кадастрового квартала	<b>Перевесьевское сельское поселение</b>	- наименование сельского поселения
	- газопровод		- земельный участок, кадастровый номер
<b>13:02:0112002</b>	- подпись кадастрового квартала		



Схема расположения границ публичного сервитута

Лист 7

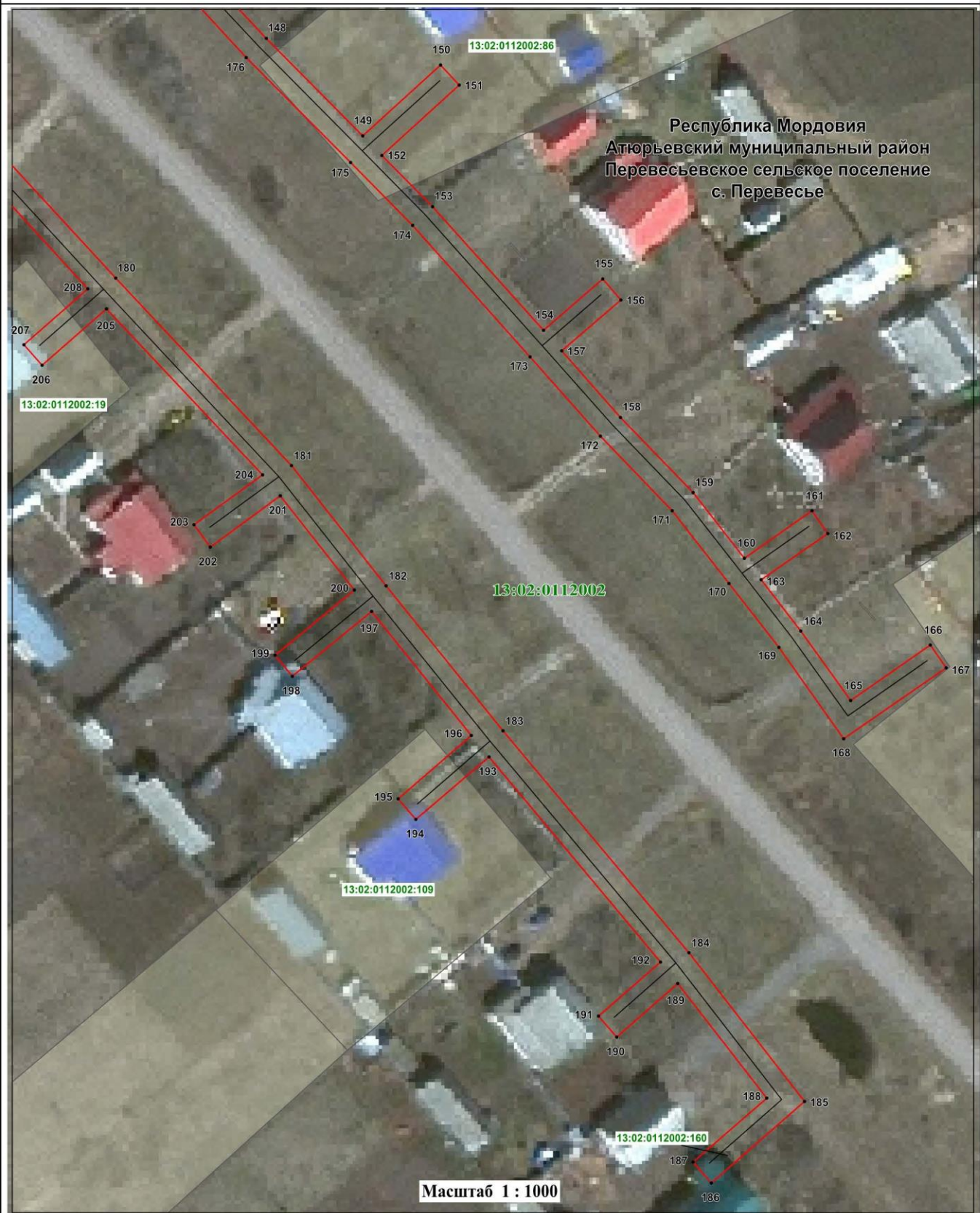

Используемые условные знаки и обозначения:

- 148 - характерная точка планируемой границы публичного сервитута
- - планируемая граница публичного сервитута
- - граница кадастрового квартала
- - газопровод
- 13:02:0112002:160 - земельный участок, кадастровый номер

- 13:02:0112002 - подпись кадастрового квартала
- Республика Мордовия - наименование субъекта РФ
- Атюрьевский муниципальный район - наименование муниципального района
- Перевесьевское сельское поселение - наименование сельского поселения