

# ОПИСАНИЕ МЕСТОПОЛОЖЕНИЯ ГРАНИЦ

*д. Татарское Тенишево*

(наименование объекта, местоположение границ которого описано (далее - объект))

## Раздел 1

### Сведения об объекте

№ п/п	Характеристики объекта	Описание характеристик
1	2	3
1	Местоположение объекта	Республика Мордовия, р-н Атюрьевский, с/п Большешуструйское, д Татарское Тенишево
2	Площадь объекта ± величина погрешности определения площади ( $P \pm \Delta P$ )	$316\,989\text{ м}^2 \pm 1\,970\text{ м}^2$
3	Иные характеристики объекта	Вид объекта реестра границ: Граница населенного пункта

**Раздел 2**

**Сведения о местоположении границ объекта**

**1. Система координат** МСК-13, зона 1

**2. Сведения о характерных точках границ объекта**

Обозначение характерных точек границ	Координаты, м		Метод определения координат характерной точки	Средняя квадратическая погрешность положения характерной точки (Mt), м	Описание обозначения точки на местности (при наличии)
	X	Y			
1	2	3	4	5	6
1	397 918,12	1 177 102,68	Картометрический метод	0,00	—
2	397 990,05	1 177 094,75		0,00	
3	398 069,02	1 177 107,47		0,00	
4	398 072,49	1 177 113,97		0,00	
5	398 079,07	1 177 132,29		0,00	
6	398 053,05	1 177 244,45		0,00	
7	398 093,23	1 177 241,91		0,00	
8	398 094,39	1 177 259,02		1,00	
9	398 167,86	1 177 260,79		1,00	
10	398 167,86	1 177 394,09		0,00	
11	398 243,33	1 177 405,87		0,00	
12	398 263,03	1 177 420,86		0,00	
13	398 274,91	1 177 459,48		0,00	
14	398 270,44	1 177 769,48		0,00	
15	398 254,74	1 177 820,38		0,00	
16	398 359,59	1 177 822,92		0,00	
17	398 434,44	1 177 867,85		0,00	
18	398 332,03	1 178 051,91		0,00	
19	398 273,11	1 178 027,78		0,00	
20	398 264,04	1 177 945,42		0,00	
21	398 190,32	1 177 979,53		0,00	
22	398 009,96	1 177 941,04		0,00	
23	398 005,05	1 177 991,54		0,00	
24	397 862,33	1 177 993,29		0,00	
25	397 846,20	1 177 985,93		0,00	
26	397 839,18	1 177 973,30		0,00	
27	397 842,51	1 177 930,03		0,00	
28	397 867,24	1 177 881,43		0,00	
29	397 983,81	1 177 870,30		0,00	
30	397 984,89	1 177 737,82		0,00	
31	397 963,16	1 177 737,82		0,00	
32	397 953,60	1 177 792,88		0,00	
33	397 918,91	1 177 793,09		0,00	
34	397 912,34	1 177 525,60		0,00	
35	397 863,10	1 177 431,99		0,00	
36	397 866,86	1 177 375,14		0,00	
37	397 910,59	1 177 353,06		0,00	
38	397 991,35	1 177 403,21		0,00	
39	398 017,54	1 177 384,26		0,00	
40	398 025,43	1 177 364,76		0,00	
41	398 016,97	1 177 344,40		0,00	
42	397 952,27	1 177 331,76		0,00	
43	397 892,95	1 177 294,10		0,00	
44	397 816,94	1 177 285,80		0,00	
45	397 720,96	1 177 261,45		0,00	
46	397 717,91	1 177 222,10		0,00	
47	397 715,92	1 177 196,39		0,00	

**Раздел 2**

Сведения о местоположении границ объекта					
1	2	3	4	5	6
48	397 760,36	1 177 194,95	Картометрический метод	0,00	—
49	397 774,18	1 177 076,79		0,00	
50	397 806,04	1 177 055,29		0,00	
51	397 854,71	1 177 081,36		0,00	
52	397 886,02	1 177 145,35		0,00	
53	397 903,95	1 177 149,03		1,00	
54	397 907,67	1 177 170,93		1,00	
55	397 901,90	1 177 176,74		1,00	
56	397 904,68	1 177 197,22		1,00	
57	397 894,32	1 177 222,62		1,00	
58	397 905,91	1 177 231,20		1,00	
59	397 918,79	1 177 215,98		1,00	
60	397 933,17	1 177 209,40		1,00	
61	397 949,81	1 177 218,66		1,00	
62	397 952,65	1 177 212,88		1,00	
63	397 959,04	1 177 196,98		1,00	
64	397 967,58	1 177 179,62		1,00	
65	397 947,91	1 177 148,03		1,00	
66	397 928,41	1 177 141,66		1,00	
1	397 918,12	1 177 102,68	0,00		
3. Сведения о характерных точках части (частей) границы объекта					
1	2	3	4	5	6
—	—	—	—	—	—

## Раздел 3

**Сведения о местоположении измененных (уточненных) границ объекта**

1. Система координат МСК-13, зона 1

## 2. Сведения о характерных точках границ объекта

Обозначение характерных точек границы	Существующие координаты, м		Измененные (уточненные) координаты, м		Метод определения координат характерной точки	Средняя квадратическая погрешность положения характерной точки (Mt), м	Описание обозначения точки на местности (при наличии)
	X	Y	X	Y			
1	2	3	4	5	6	7	8
—	—	—	—	—	—	—	—
3. Сведения о характерных точках части (частей) границы объекта							
1	2	3	4	5	6	7	8
—	—	—	—	—	—	—	—

**Раздел 4**  
**План границ объекта**

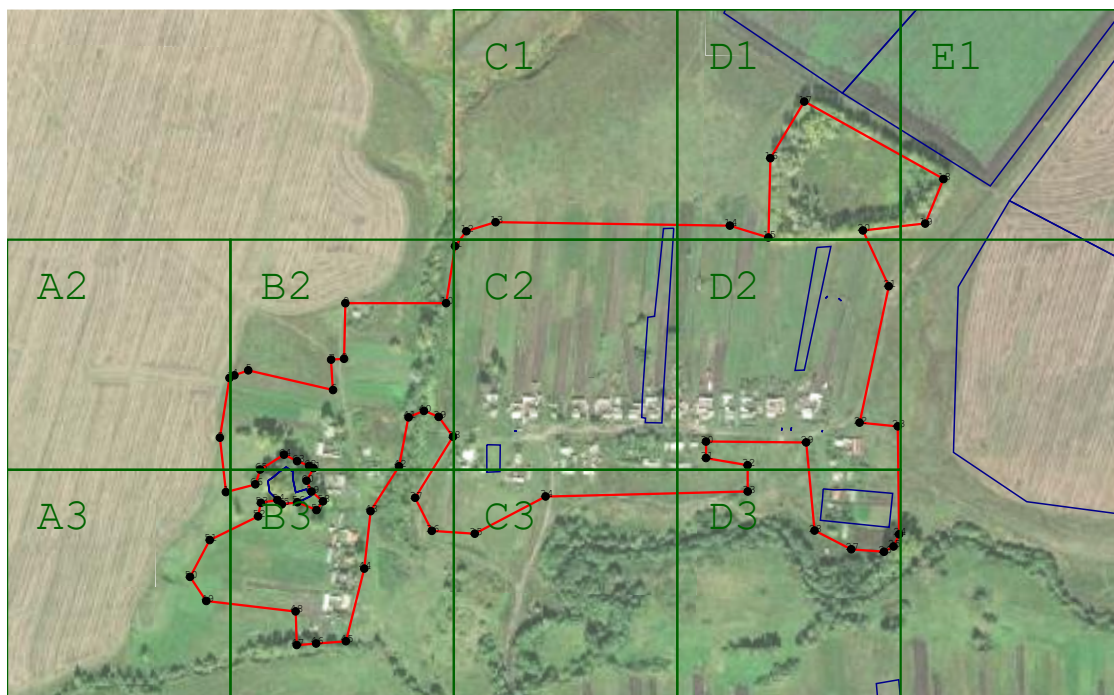

**Масштаб 1:10 000**

**Используемые условные знаки и обозначения:**

- - Вновь образованная часть границы, сведения о которой достаточны для определения ее местоположения
- - Характерная точка границы, сведения о которой позволяют однозначно определить ее положение на местности
- - граница земельного участка по сведениям ЕГРН

Подпись \_\_\_\_\_ Дата « \_\_\_\_ » \_\_\_\_\_ 20 \_\_\_\_ г.

Место для оттиска печати (при наличии) лица, составившего описание местоположения границ объекта

**Раздел 4**  
**План границ объекта**



**Масштаб 1:2 000**

Подпись \_\_\_\_\_ Дата « \_\_\_\_ » \_\_\_\_\_ 20 \_\_\_\_ г.

Место для оттиска печати (при наличии) лица, составившего описание местоположения границ объекта

**Раздел 4**  
**План границ объекта**



**Масштаб 1:2 000**

Подпись \_\_\_\_\_ Дата « \_\_\_\_ » \_\_\_\_\_ 20 \_\_\_\_ г.

Место для оттиска печати (при наличии) лица, составившего описание местоположения границ объекта

## План границ объекта



Подпись \_\_\_\_\_ Дата « \_\_\_\_\_ » \_\_\_\_\_ 20 \_\_\_\_ г.

Место для оттиска печати (при наличии) лица, составившего описание местоположения границ объекта



**Раздел 4**  
**План границ объекта**

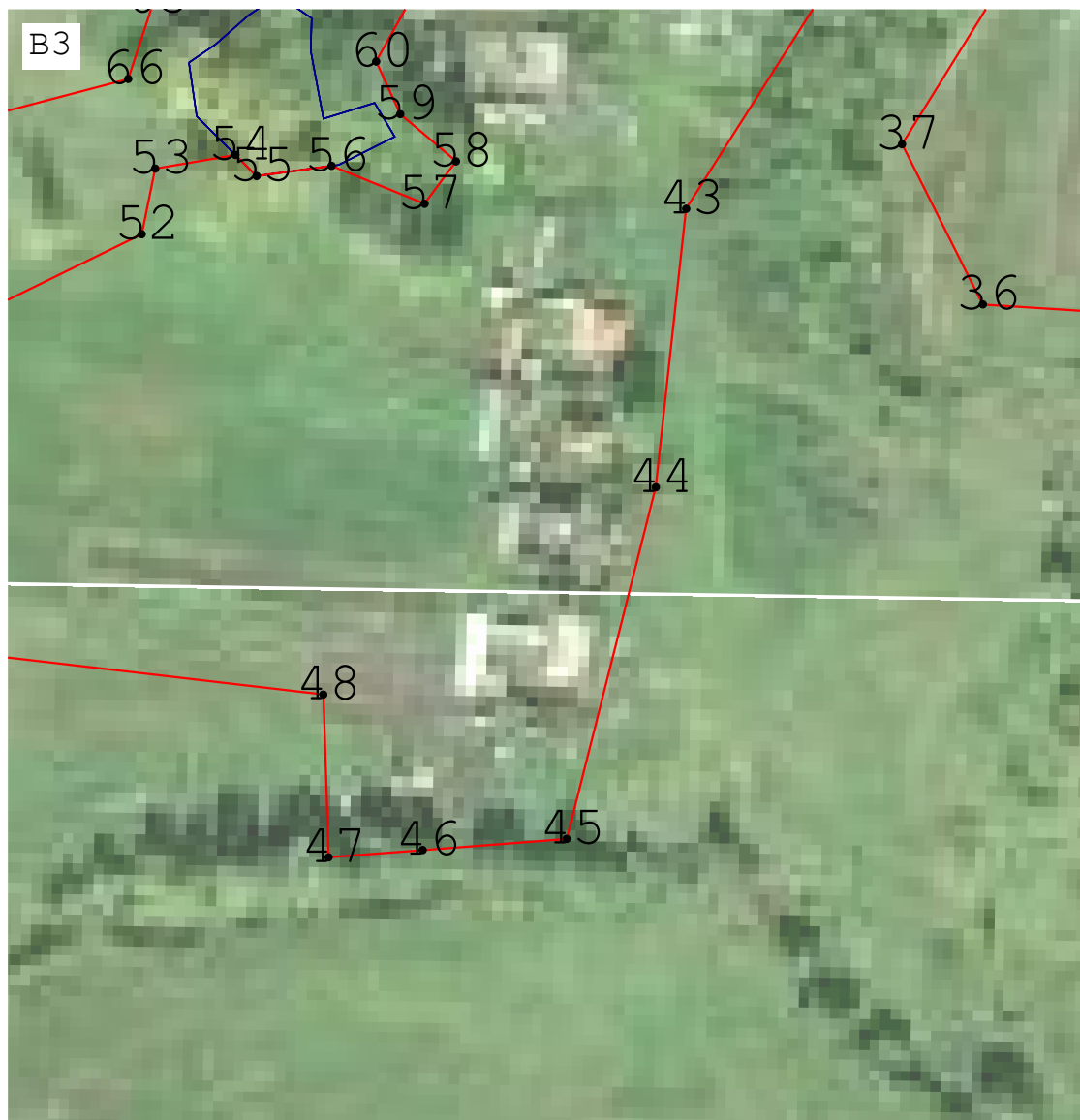

**Масштаб 1:2 000**

Подпись \_\_\_\_\_ Дата « \_\_\_\_ » \_\_\_\_\_ 20 \_\_\_\_ г.

Место для оттиска печати (при наличии) лица, составившего описание местоположения границ объекта

**Раздел 4**  
**План границ объекта**



**Масштаб 1:2 000**

Подпись \_\_\_\_\_ Дата « \_\_\_\_ » \_\_\_\_\_ 20 \_\_\_\_ г.

Место для отиска печати (при наличии) лица, составившего описание местоположения границ объекта

**Раздел 4**  
**План границ объекта**



**Масштаб 1:2 000**

Подпись \_\_\_\_\_ Дата « \_\_\_\_\_ » \_\_\_\_\_ 20 \_\_\_\_ г.

Место для оттиска печати (при наличии) лица, составившего описание местоположения границ объекта

**Раздел 4**  
**План границ объекта**



**Масштаб 1:2 000**

Подпись \_\_\_\_\_ Дата « \_\_\_\_ » \_\_\_\_\_ 20 \_\_\_\_ г.

Место для оттиска печати (при наличии) лица, составившего описание местоположения границ объекта

**Раздел 4**  
**План границ объекта**



**Масштаб 1:2 000**

Подпись \_\_\_\_\_ Дата « \_\_\_\_ » \_\_\_\_\_ 20 \_\_\_\_ г.

Место для оттиска печати (при наличии) лица, составившего описание местоположения границ объекта

**Раздел 4**  
**План границ объекта**



**Масштаб 1:2 000**

Подпись \_\_\_\_\_ Дата « \_\_\_\_ » \_\_\_\_\_ 20 \_\_\_\_ г.

Место для оттиска печати (при наличии) лица, составившего описание местоположения границ объекта

**Раздел 4**  
**План границ объекта**



**Масштаб 1:2 000**

Подпись \_\_\_\_\_ Дата « \_\_\_\_ » \_\_\_\_\_ 20 \_\_\_\_ г.

Место для оттиска печати (при наличии) лица, составившего описание местоположения границ объекта

**Раздел 4**  
**План границ объекта**



**Масштаб 1:2 000**

Подпись \_\_\_\_\_ Дата « \_\_\_\_ » \_\_\_\_\_ 20 \_\_\_\_ г.

Место для оттиска печати (при наличии) лица, составившего описание местоположения границ объекта



Прохождение границы		Описание прохождения границы
от точки	до точки	
1	2	3
—	—	—

**ОПИСАНИЕ МЕСТОПОЛОЖЕНИЯ ГРАНИЦ**  
**д.Малый Шуструй**

(наименование объекта, местоположение границ которого описано (далее - объект))

**Раздел 1**

Сведения об объекте		
№ п/п	Характеристики объекта	Описание характеристик
1	2	3
1	Местоположение объекта	Республика Мордовия, р-н Атюрьевский, с/п Большешуструйское, д Малый Шуструй
2	Площадь объекта ± величина погрешности определения площади (Р ± ΔР)	142 336 м² ± 1 320 м²
3	Иные характеристики объекта	Вид объекта реестра границ: Граница населенного пункта

**Раздел 2**

Сведения о местоположении границ объекта					
1. Система координат		МСК-13, зона I			
2. Сведения о характерных точках границ объекта					
Обозначение характерных точек границ	Координаты, м		Метод определения координат характерной точки	Средняя квадратическая погрешность положения характерной точки (Mt), м	Описание обозначения точки на местности (при наличии)
	X	Y			
1	2	3	4	5	6
1	397 776,74	1 174 674,40	Картометрический метод	1,00	—
2	397 817,71	1 174 496,01		1,00	
3	397 838,30	1 174 476,59		1,00	
4	397 848,01	1 174 431,81		1,00	
5	397 979,85	1 174 457,49		1,00	
6	397 971,86	1 174 506,79		1,00	
7	398 029,21	1 174 494,58		1,00	
8	398 105,41	1 174 535,35		1,00	
9	398 090,79	1 174 610,83		1,00	
10	398 059,00	1 174 663,76		1,00	
11	398 007,12	1 174 864,66		1,00	
12	398 147,84	1 174 910,99		1,00	
13	398 124,00	1 175 008,23		1,00	
14	398 015,77	1 174 976,37		1,00	
15	397 939,47	1 174 976,37		1,00	
16	397 754,58	1 174 891,67		1,00	
1	397 776,74	1 174 674,40	1,00		
3. Сведения о характерных точках части (частей) границы объекта					
1	2	3	4	5	6
—	—	—	—	—	—

## Раздел 3

**Сведения о местоположении измененных (уточненных) границ объекта**

1. Система координат МСК-13, зона 1

## 2. Сведения о характерных точках границ объекта

Обозначение характерных точек границы	Существующие координаты, м		Измененные (уточненные) координаты, м		Метод определения координат характерной точки	Средняя квадратическая погрешность положения характерной точки (Mt), м	Описание обозначения точки на местности (при наличии)
	X	Y	X	Y			
1	2	3	4	5	6	7	8
—	—	—	—	—	—	—	—
3. Сведения о характерных точках части (частей) границы объекта							
1	2	3	4	5	6	7	8
—	—	—	—	—	—	—	—

Раздел 4  
План границ объекта

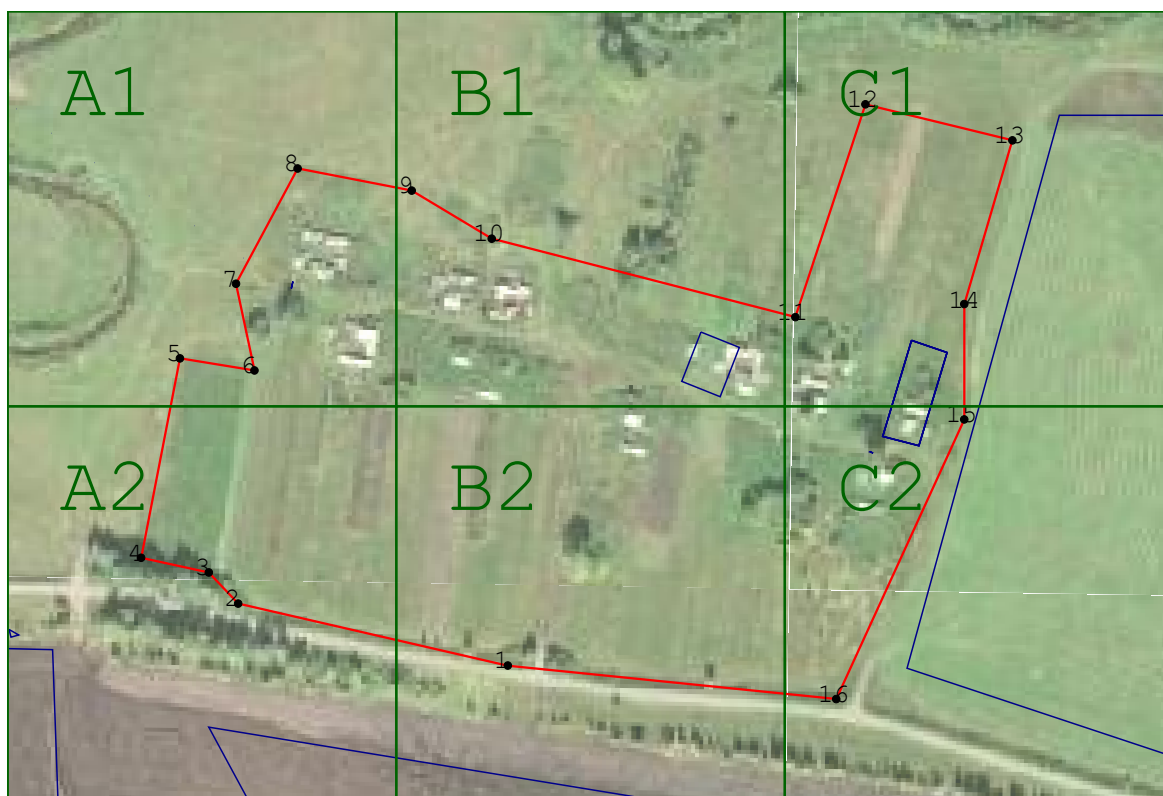

Масштаб 1:5 000

Подпись \_\_\_\_\_ Дата « \_\_\_\_ » \_\_\_\_\_ 20 \_\_\_\_ г.

Место для оттиска печати (при наличии) лица, составившего описание местоположения границ объекта

**Раздел 4**  
**План границ объекта**



**Масштаб 1:2 000**

Подпись \_\_\_\_\_ Дата « \_\_\_\_ » \_\_\_\_\_ 20 \_\_\_\_ г.

Место для оттиска печати (при наличии) лица, составившего описание местоположения границ объекта

**Раздел 4**  
**План границ объекта**



**Масштаб 1:2 000**

Подпись \_\_\_\_\_ Дата « \_\_\_\_ » \_\_\_\_\_ 20 \_\_\_\_ г.

Место для оттиска печати (при наличии) лица, составившего описание местоположения границ объекта

Раздел 4  
План границ объекта



Масштаб 1:2 000

Подпись \_\_\_\_\_ Дата « \_\_\_\_ » \_\_\_\_\_ 20 \_\_\_\_ г.

Место для оттиска печати (при наличии) лица, составившего описание местоположения границ объекта



**Раздел 4**  
**План границ объекта**

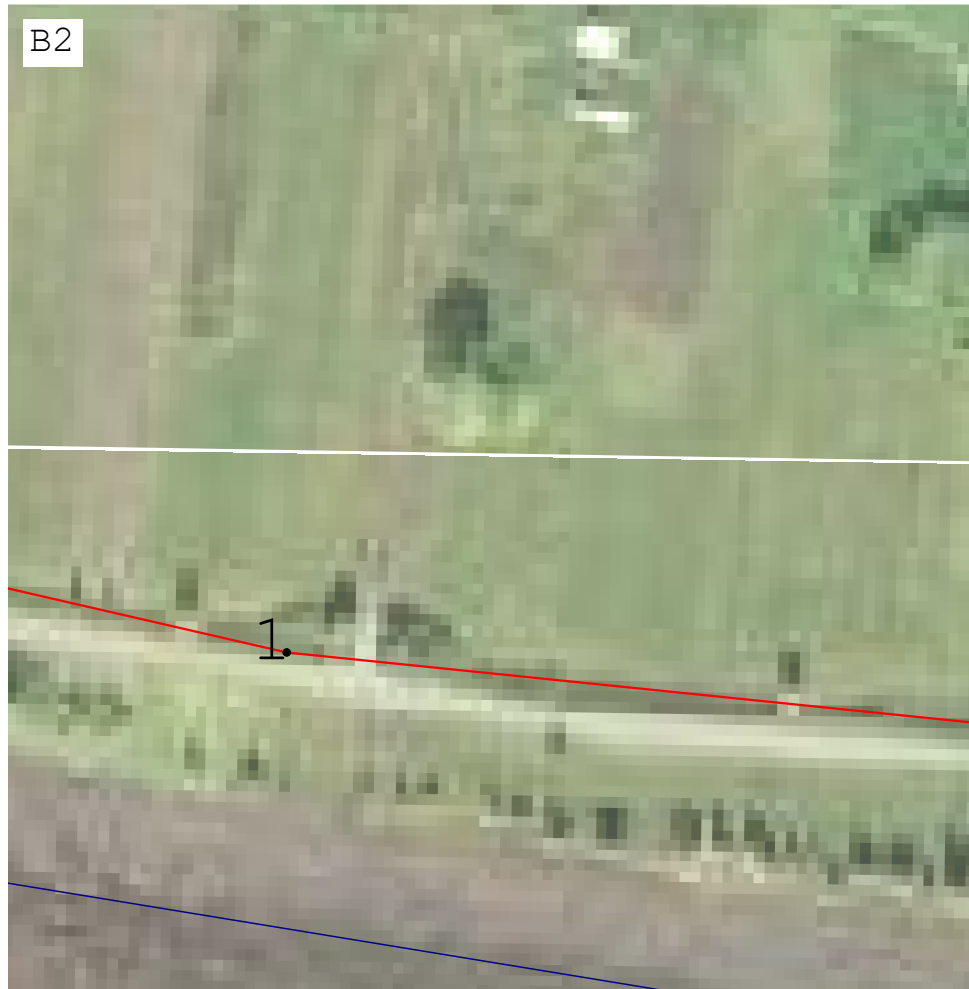

**Масштаб 1:2 000**

Подпись \_\_\_\_\_ Дата « \_\_\_\_ » \_\_\_\_\_ 20 \_\_\_\_ г.

Место для оттиска печати (при наличии) лица, составившего описание местоположения границ объекта

Раздел 4  
План границ объекта



Масштаб 1:2 000

Подпись \_\_\_\_\_ Дата « \_\_\_\_ » \_\_\_\_\_ 20 \_\_\_\_ г.

Место для оттиска печати (при наличии) лица, составившего описание местоположения границ объекта

**Раздел 4**  
**План границ объекта**



**Масштаб 1:2 000**

Подпись \_\_\_\_\_ Дата « \_\_\_\_ » \_\_\_\_\_ 20 \_\_\_\_ г.

Место для оттиска печати (при наличии) лица, составившего описание местоположения границ объекта

Прохождение границы		Описание прохождения границы
от точки	до точки	
1	2	3
—	—	—