ПРАВИЛА ЗЕМЛЕПОЛЬЗОВАНИЯ И ЗАСТРОЙКИ
СТРЕЛЬНИКОВСКОГО СЕЛЬСКОГО ПОСЕЛЕНИЯ АТЮРЬЕВСКОГО МУНИЦИПАЛЬНОГО РАЙОНА РМ

КАРТА ГРАДОСТРОИТЕЛЬНОГО ЗОНИРОВАНИЯ ТЕРРИТОРИИ П. СТРЕЛЬНИКОВО

М 1:5000

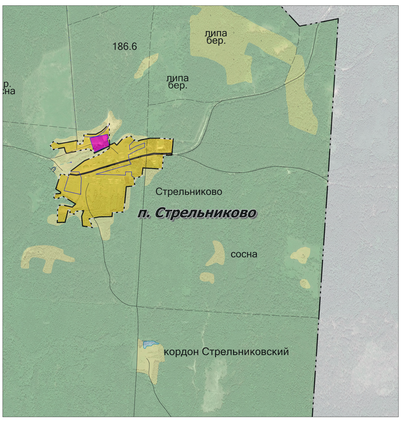

Условные обозначения

СУЩ. ПЛАН. РЕКОНСТР. ЛИКВИД.

Границы

- граница сельского поселения
- граница населенных пунктов
- границы земельных участков, сведения о которых содержатся в ЕГРН

Транспортная инфраструктура автомобильные дороги

- улицы и дороги местного значения

Территории, для которых градостроительные регламенты не устанавливаются

- водоем
- водоток
- сельскохозяйственные угодья
- леса

ТЕРРИТОРИАЛЬНЫЕ ЗОНЫ

Жилые зоны

- зона застройки индивидуальными жилыми домами

Общественно-деловые зоны

- зона делового, общественного и коммерческого назначения

						Заказчик: Администрация Стрельниковского сельского поселения Атюрьевского муниципального района РМ			
Изм.	Кол.уч.	Лист	N док.	Подпись	Дата	Разработка генерального плана, правил землепользования и застройки Стрельниковского сельского поселения Атюрьевского муниципального района РМ	Стадия	Лист	Листов
							ПМ		
						Генеральный директор ООО «Гипрозем С»			
						Главный инженер проекта			
						Н.контр.	-Э Гипрозем С		